

Maitre d'ouvrage: S.MOREL	Date de création: 01.01.2014	
Nom du fichier 2d: table_salon.2d	Date de modification: 24.09.2019	
Projet: TABLE DE SALON	Partie du projet: épure du piétement	
	Adresse Tél Fax	ECH. : 1:5 Cadre N° : 2
	<a href="http://www.cadwork.com">www.cadwork.com</a>	

plateau contrecollé 14x40x60

platine courte 30x90

traverse haute 30x110

cheville chêne 12x110

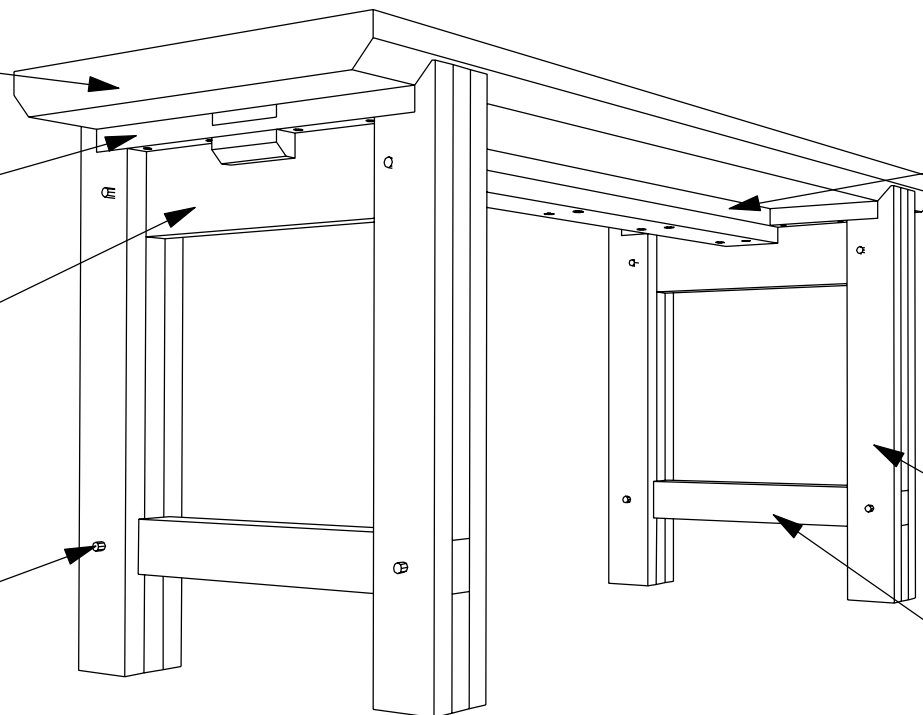

traverse double 2x30x110

pied moisé 90x90

traverse basse 50x70

Maitre d'ouvrage: S.MOREL Date de création: 01.01.2014

Nom du fichier 2d: table\_salon.2d Date de modification: 24.09.2019

Projet: TABLE DE SALON Partie du projet: nomenclature

**cadwork**

www.cadwork.com

Adresse  
Tél  
Fax

ECH. :

Cadre N° : 7

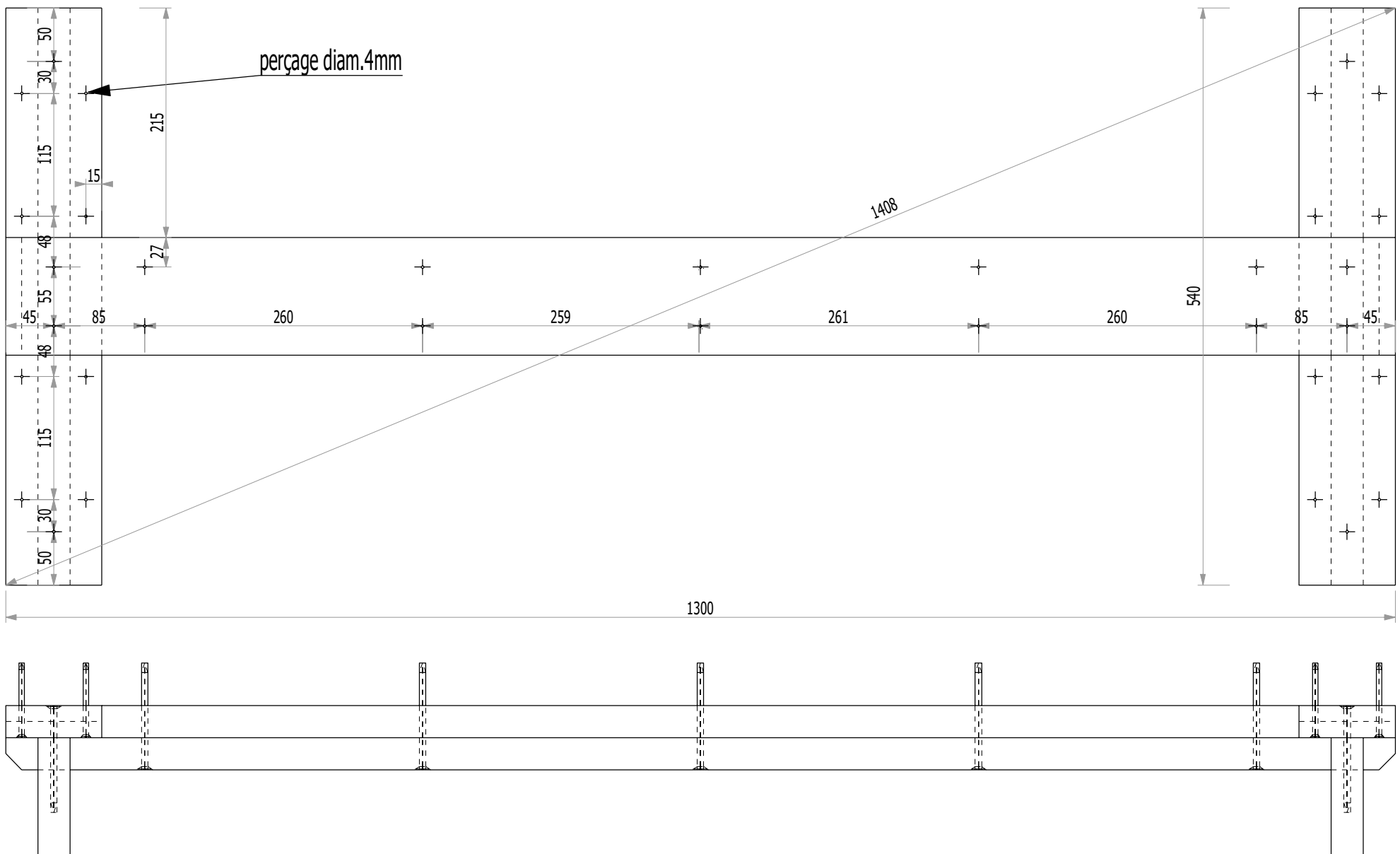

Maitre d'ouvrage: S.MOREL Date de création: 01.01.2014

Nom du fichier 2d: table\_salon.2d Date de modification: 24.09.2019

Projet: TABLE DE SALON Partie du projet: épure des traverses et platines

**cadwork**

www.cadwork.com

Adresse  
Tél  
Fax

ECH. : 1:5

Cadre N° : 8

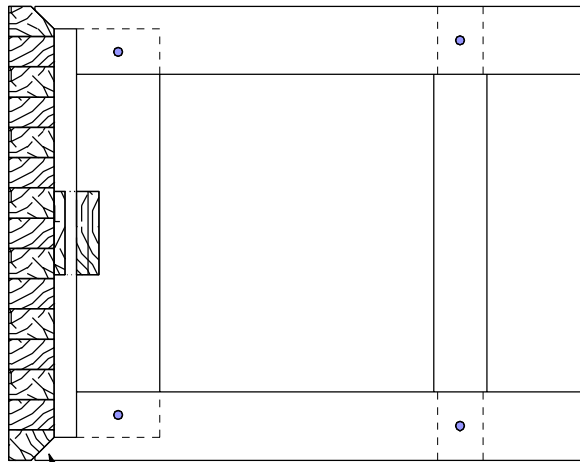

**COUPE B-B**

chanfrein 30x30

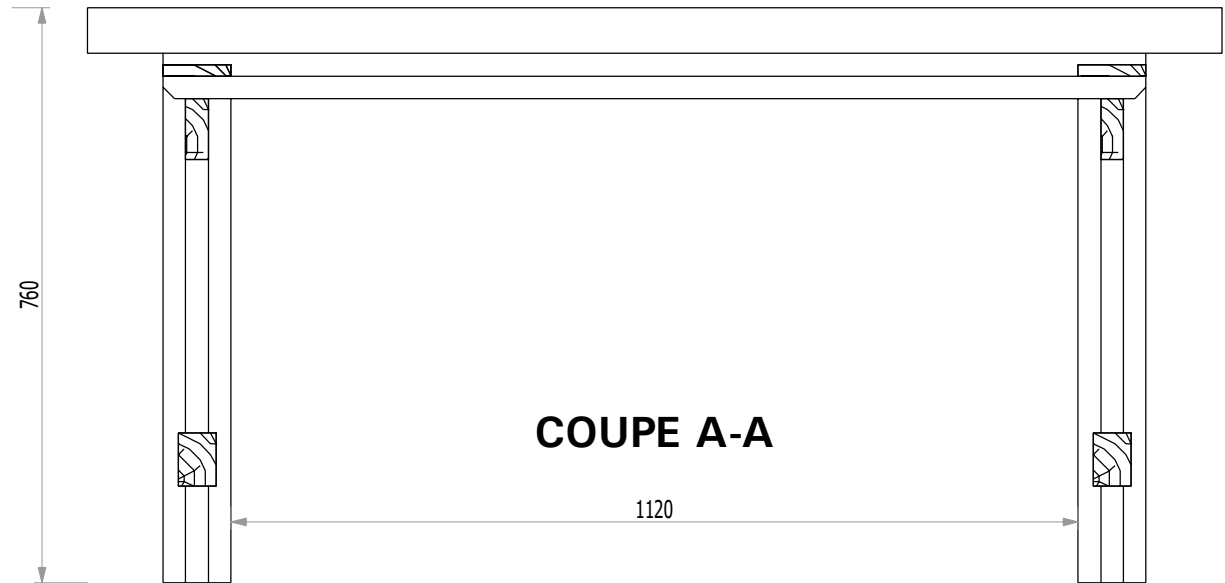
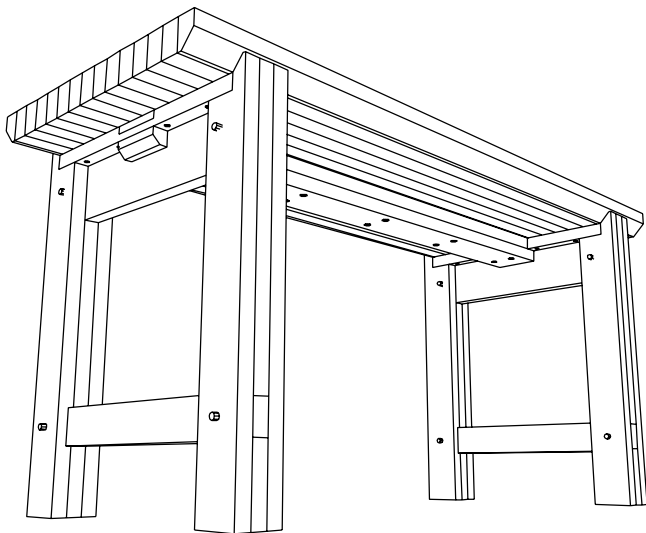

**COUPE A-A**

Maitre d'ouvrage: S.MOREL	Date de création: 01.01.2014
Nom du fichier 2d: table_salon.2d	Date de modification: 24.09.2019
Projet: TABLE DE SALON	Partie du projet: épure des traverses et platines

**cadwork**

www.cadwork.com

Adresse  
Tél  
Fax

ECH. : 1:10

Cadre N° : 9