COMMUNE DE NARIX -

01 -

PLANNING CHANTIER

CREATION D'UN ETABLISSEMENT COMMUNAL MULTISERVICES DANS L'ANCIENNE SCIERIE
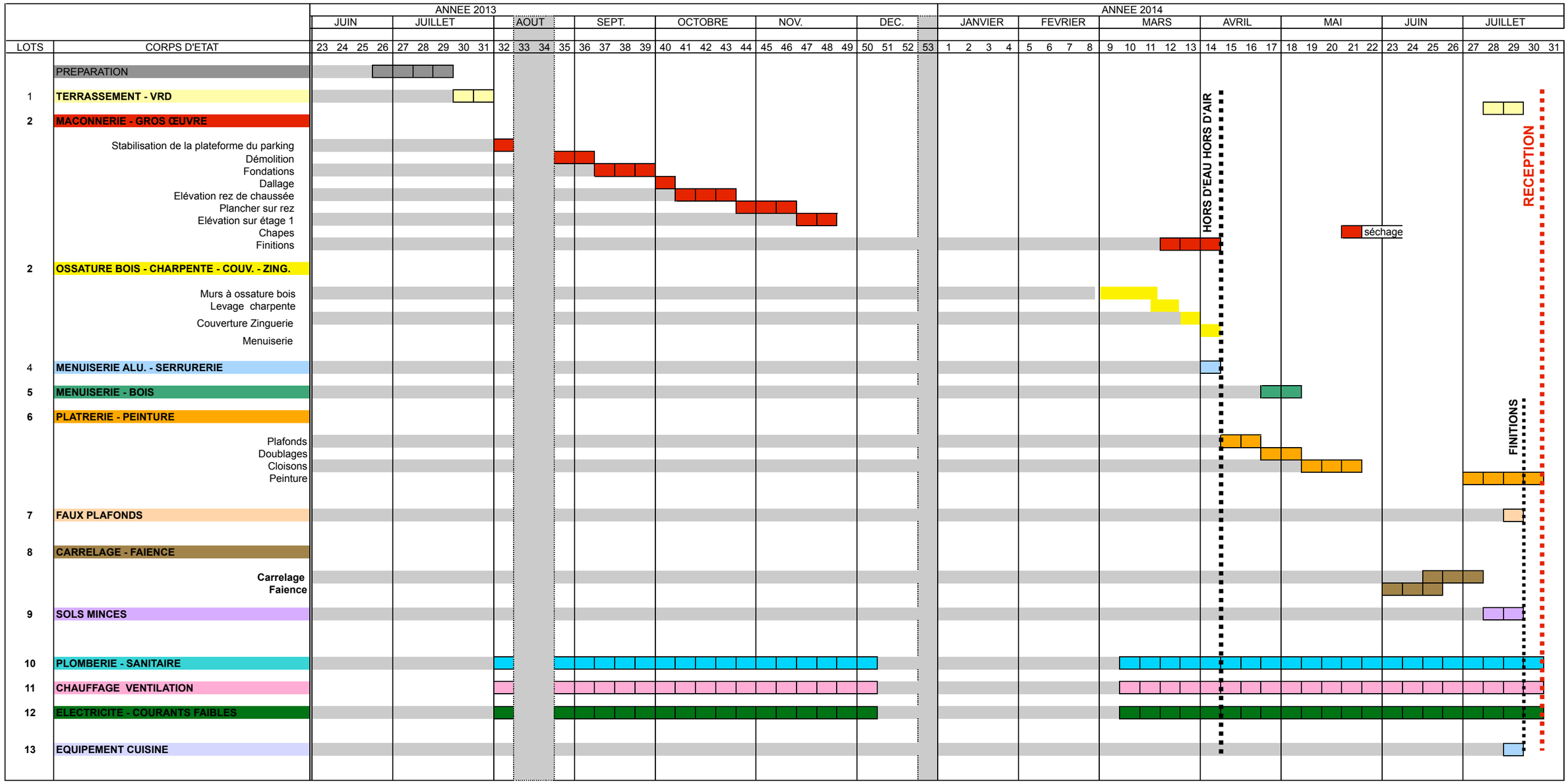
Fait : MARS 2013
Planning recalé le 17 MARS 2014