

Entreprise TAVAILLON Albert

charpente, couverture, maison ossature bois

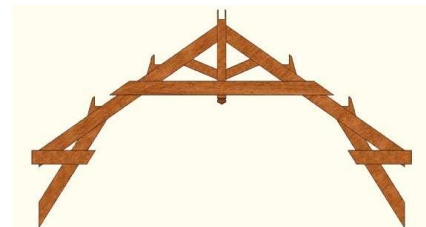

Horaires d'ouverture de l'entreprise :

| Lundi | | Mardi | | Mercredi | | Jeudi | | Vendredi | |
|--------|----------|--------|----------|----------|----------|--------|----------|----------|-------|
| 8h-12h | 14h- 18h | 8h-12h | 14h- 18h | 8h-12h | 14h- 18h | 8h-12h | 14h- 18h | 8h-12h | ----- |

36 heures /semaine

Définition de l'entreprise :

L'entreprise se situe à Bourg en Bresse dans le département de l'AIN

- Moyens humains : 30 salariés
- 1 chef d'entreprise
- 2 secrétaires
- 2 dessinateurs (bureau d'étude)
- 6 chefs d'équipe
- 17 ouvriers qualifiés
- 2 apprentis

- Moyen matériel :
- Machine de tailles speed Cut
- Dégauchisseuse
- Scie à ruban
- Scie radiale
- 12 véhicules
- 4 grues
- Un manitou
- Quatre personnes au sein de l'entreprise sont habilitées à effectuer la manipulation :(dépose et enlèvement du fibrociment (1 chef d'équipe, 3 ouvriers qualifiés).

Nota :

(Le temps de trajet pour les chantiers n'est pas pris en compte dans les horaires de travail)

**Aucune charge salariale supplémentaire ne sera envisageable
(Embauche,heures supplémentaires,intérimaire,etc....)**

- ✓ Planning des chantiers en cours : *par manque de personnel aucun changement de poste ne pourra être effectué*

Composition des équipes

| Equipes ↓ | Les RAVINELLES | CHAIX | NARIX | VOSGE | BURGAT | BLANCHET | PIRON |
|---|--|----------|----------|----------|----------|----------|----------|
| Mr BLANC chef d'équipe | | | | | X | | |
| Mr DUC chef d'équipe | | X | | | | | |
| Mr PARET chef d'équipe | | | | X | | | |
| Mr BUG chef d'équipe | X | | | | | | |
| Mr ROUX chef d'équipe (habilité amiante) | | | X | | | | |
| Mr BERTRAND chef d'équipe | | | | | | X | |
| Mr BRUN ouvrier qualifié | Arrêt maladie du 01/03/2014 jusqu'au 15/05/2014 | | | | | | |
| Mr RAVOT ouvrier qualifié | | X | | | | | |
| MR DUPOND ouvrier qualifié | | | | | X | | |
| MR VARET ouvrier qualifié | | | | X | | | |
| MR RUDI ouvrier qualifié | X | | | | | | |
| MR BELON ouvrier qualifié | | | | X | | | |
| MR DURAND ouvrier qualifié (habilité amiante) | | | X | | | | |
| MR RENDU ouvrier qualifié | | | | | | X | |
| Mr BRIVE ouvrier qualifié | | X | | | | | |
| Mr RABOT ouvrier qualifié | | | | X | | | |
| Mr SUGER ouvrier qualifié (habilité amiante) | Accident du travail 10/02/2014 jusqu'au 20/07/2014 | | | | | | |
| MR BOBET ouvrier qualifié | | | | | | | X |
| Mr VULIN ouvrier qualifié | | X | | | | | |
| MR GARRY ouvrier qualifié | X | | | | | | |
| MR PALODI ouvrier qualifié | | | | | | | X |
| MR LOUVET ouvrier qualifié (habilité amiante) | | | X | | | | |
| MR JULIEN ouvrier qualifié | | | | | | X | |
| Mr FOUX apprenti | X | | | | | | |
| Mr BRET apprenti | | | | | | | X |
| TOTAL | 4 | 4 | 3 | 4 | 2 | 3 | 3 |

Chantiers →